

Diagrammet visar alla varv.

OBS! Diagrammet visar alla varv som de ser ut från rätsidan, på avigsidan stickas rm på rm och am på am, omslagen stickas aviga.

Diagram 1

2045 A

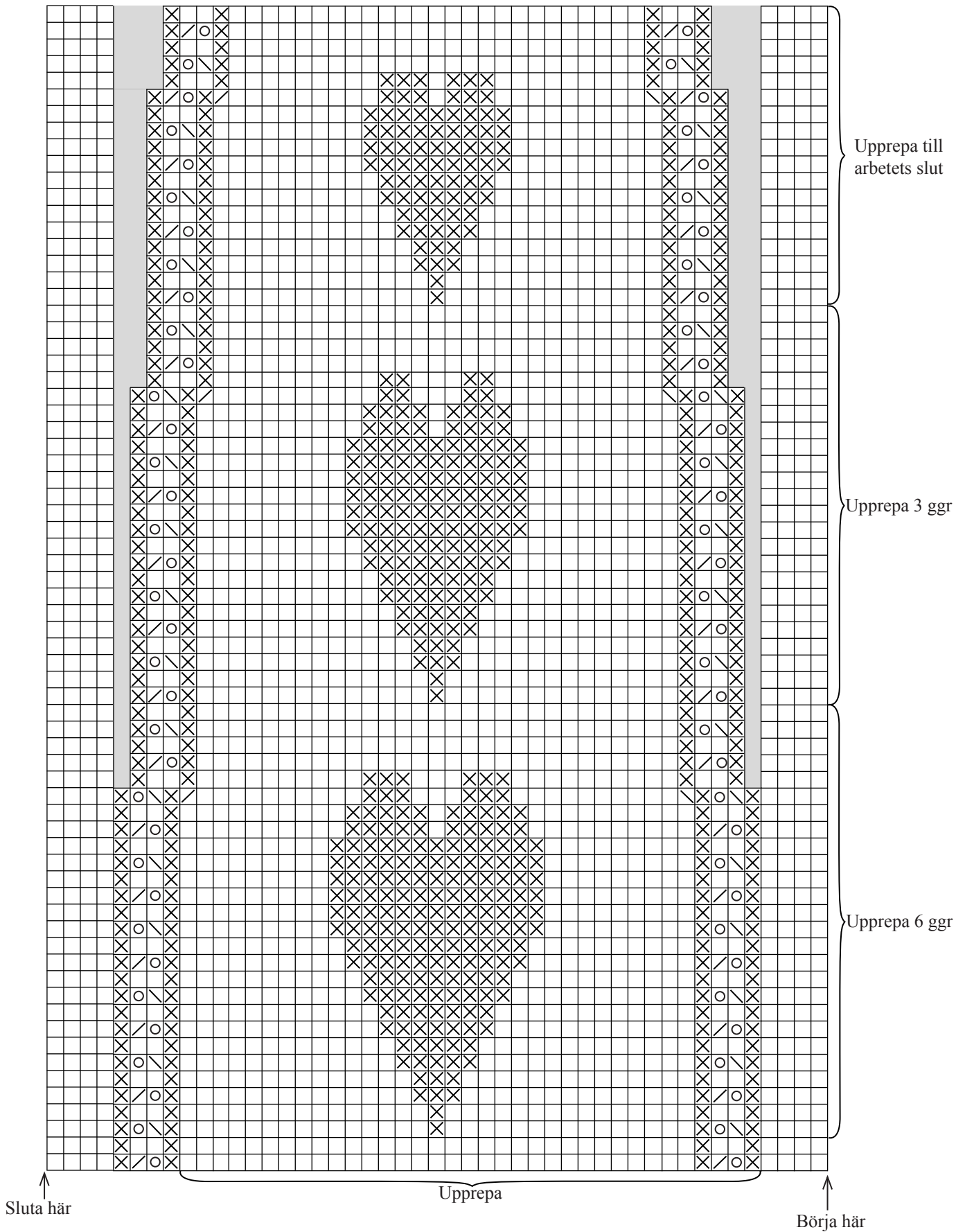
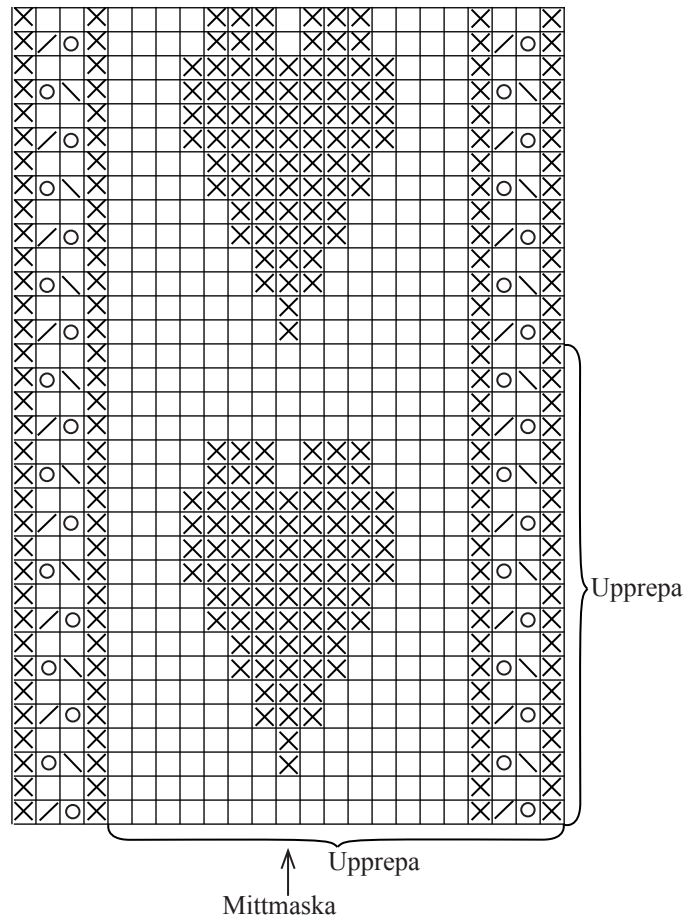

Diagram 2



- = 1 rm på räts, 1 am på avigs
- ⊗ = 1 am på räts, 1 rm på avigs
- ⊙ = omslag
- ▤ = 2 rm tills
- ▥ = 2 rm tills i bakre maskbågen
- = ingen maska

OBS! Kom ihåg att omslag + hoptagn alltid hör ihop för att maskantalet ska stämma